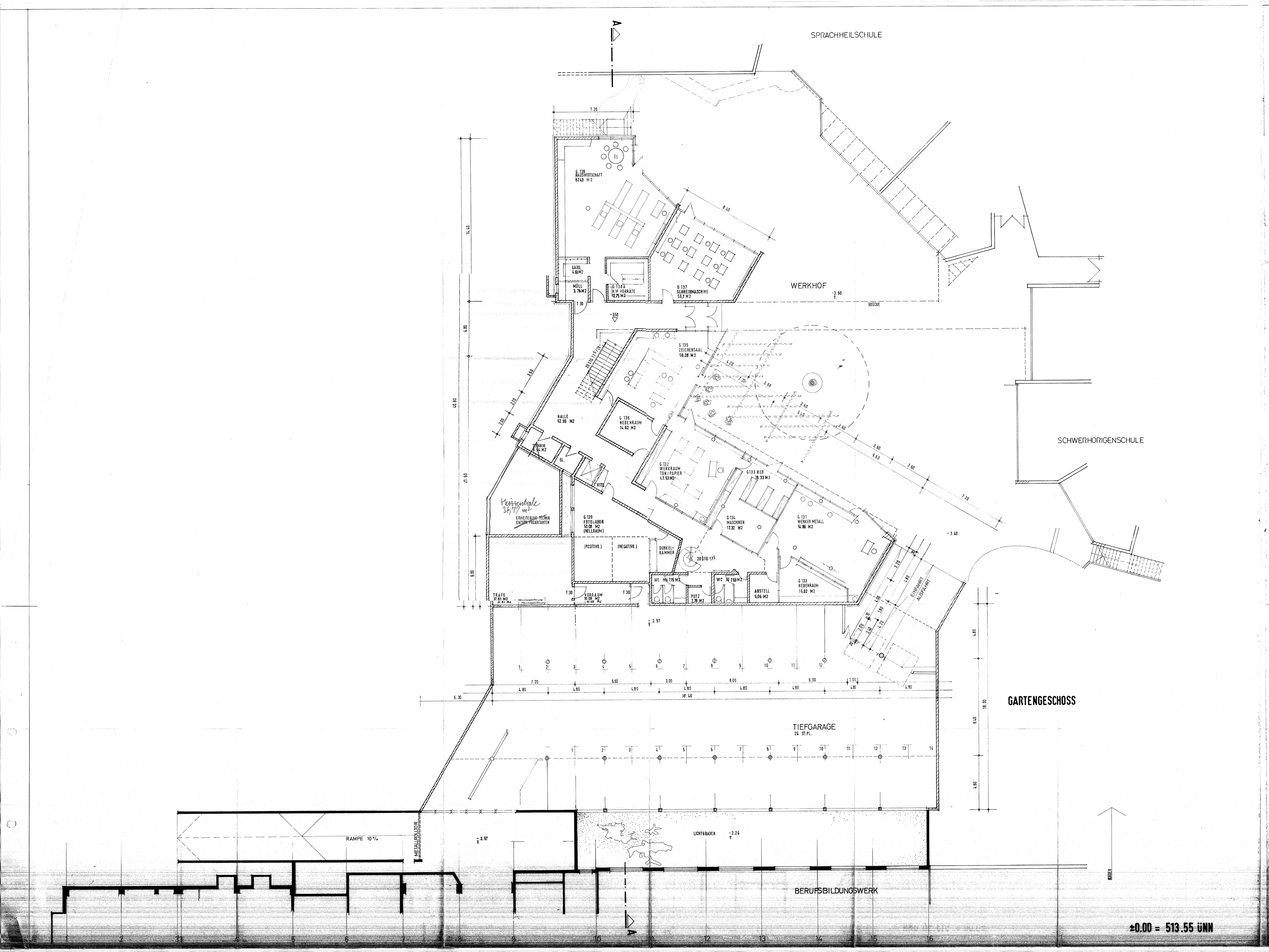

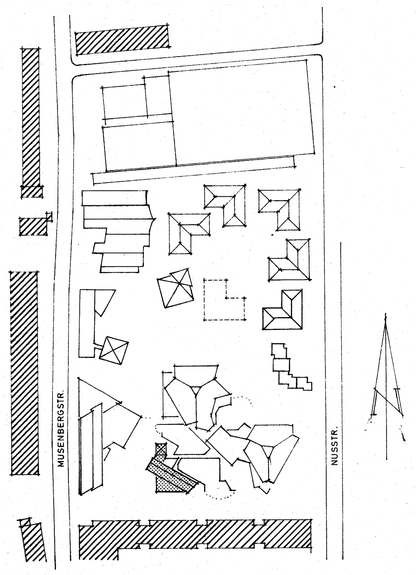

LAGEPLAN M. 1:2000

EINGABEPLAN

SCHULZENTRUM FÜR HÖR- UND SPRACHGESCHÄDIGTE MUSENBERGSTRASSE 8000 MÜNCHEN-JOHANNESKIRCHEN

FLUR NR. 830/10 GEMARKUNG DAGLFING

GEMEINSAMER BEREICH GRUNDRISS UG M 1:100 PLAN-NR. 7

BAUHERR: BEZIRK OBERBAYERN
MAXIMILIANSTR.39 / 8000 MÜNCHEN 22
Bauverwaltung
Bezirk Oberbayern
8013 Haar bei München
Leibstraße 27
Ltd. Baudirektor

NACHBARN:

830/11 BERUFSBILDUNGSWERK MÜNCHEN

828, 830/8 MUSENBERGSTRASSE
830/12 (GEPLANTE STRASSE)
830/7, 833 NUSS-STRASSE

LANDESHAUPTSTADT MÜNCHEN

ENTWURFSVERFASSER
UTZ PETER STREHLE, FREIER ARCHITEKT
ANTONIENSTRASSE 1
8000 MÜNCHEN 40 TELEFON 089/347831

MÜNCHEN AM 26.9.83

BAYERISCHE ARCHITEKTENKAMMER KÖRPERSCHAFT DES ÖFFENTLICHEN RECHTS ARCHITEKT BYAK 107006

..... FERTIGUNG

ORT DES VORHABENS:	MUSENBERGSTRASSE 8000 MÜNCHEN-JOHANNESKIRCHEN FLUR-NR. 830/10
ART DES VORHABENS:	SCHULZENTRUM FÜR HÖR- UND SPRACHGESCHÄDIGTE
ANTRAGSTELLER:	BEZIRK OBERBAYERN MAXIMILIANSTR.39 8000 MÜNCHEN 22
PLANINHALT:	GEMEINSAMER BEREICH GRUNDRISS UG M 1:100 PLAN-NR. 7 26.9.83